Towarzystwo Budownictwa Społecznego Motława

TOWARZYSTWO BUDOWNICTWA SPOŁECZNEGO
"MOTŁAWA" Sp. z o.o.
ul. Szczygla 1
80-742 Gdańsk

BUDYNEK 3 - MIESZKANIE NR 31

3 POKOJE + ANEKS KUCHENNY - III PIĘTRO

63,89m²

GDAŃSK
rejon ul. Wieżyckiej i Kołodzieja

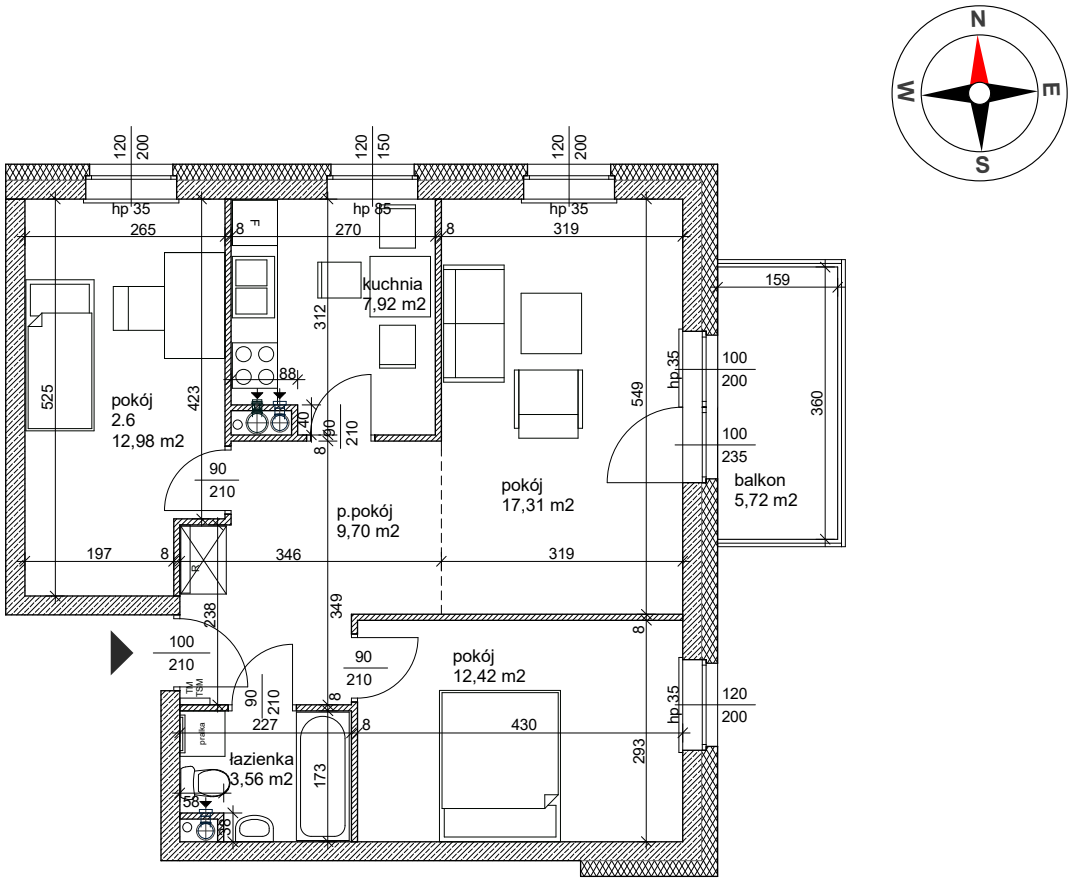

SCHEMAT OSIEDLA

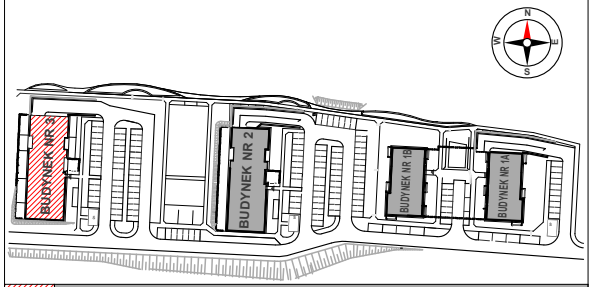

BUDYNEK 3 III PIĘTRO

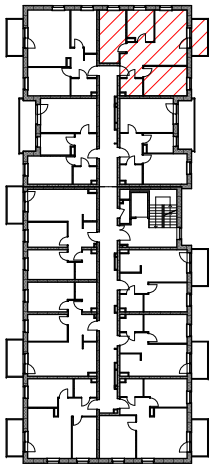

NAZWA POMIESZCZENIA	POWIERZCHNIA POM.
PRZEDPOKÓJ	9,70m²
ŁAZIENKA	3,56m²
POKÓJ	12,42m²
POKÓJ	17,31m²
KUCHNIA	7,92m²
POKÓJ	12,98m²

POWIERZCHNIA UŻYTKOWA	63,89 m²
POWIERZCHNIA BALKONU	5,72m²

INWESTPROJEKT ŚWIĘTOKRZYSKI
UL. TARGOWA 18
25-520 KIELCE

UWAGA:
- NA RYSUNKU POKAZANO PRZYKŁADOWĄ ARANŻACJĘ POMIESZCZEŃ
- WSZYSTKIE POWIERZCHNIE POMIESZCZEŃ PODANO Z UWZGLĘDNIENIEM GRUBOŚCI TYNKÓW
- PODANE WYMIARY ORAZ POWIERZCHNIA MIESZKAŃ STANOWIĄ WIELKOŚĆ SZACUNKOWĄ I MOGĄ ULEC ZMIANIE
- NINIEJSZY RYSUNEK NIE STANOWI OFERTY W ROZUMIENIU PRZEPISÓW KODEKSU CYWILNEGO

SKALA 1:100